

NOTA IMPORTANTE:
 -EL PROYECTO CONSTRUCTIVO DEBERA INCLUIR OBLIGATORIAMENTE LA INSTALACION DE LOS GABINETES (NICHOS) Y SERVICIOS DOMICILIARIOS EN LOS PREDIOS ADHERENTES, DEBIENDO DAR CUMPLIMIENTO A LA SECCION 379 DE LA NAG-100.
 -EL PROYECTO DEBERA DAR CUMPLIMIENTO A LA NORMATIVA AMBIENTAL NACIONAL, PROVINCIAL Y MUNICIPAL APlicable Y CONTAR PREVIO AL INICIO DE LA OBRA, CON TODOS LOS PERMISOS Y AUTORIZACIONES QUE CORRESPONDAN, EMITIDOS POR LAS AUTORIDADES COMPETENTES CON INJERENCIA EN LA ZONA DE EMPLAZAMIENTO.
 -LA EMPRESA CONTRATISTA DEBERA ACOMPAÑAR EL ANALISIS Y/O EL ESTUDIO AMBIENTAL REALIZADO Y VERIFICADO, SEGUN LOS REQUERIMIENTOS ESTABLECIDOS EN LA NORMA NAG-153, DEL AREA CORRESPONDIENTE AL DISEÑO DE INGENIERIA DESARROLLADO EN EL PROYECTO CONSTRUCTIVO.
 -LA EMPRESA CONTRATISTA DEBERA DAR CUMPLIMIENTO A TODA LA LEGISLACION VIGENTE EN RELACION A TRABAJO EN EXCAVACIONES (EN PARTICULAR RES. SRT 503/14).
 -VENCIDO EL PLAZO INDICADO EN ESTA PROPUESTA DE TRAZA Y NO HABIENDOSE PRODUCIDO EL INICIO DE LA OBRA, SE DEBERA SOLICITAR UNA NUEVA DISPONIBILIDAD, LA QUE SE APROBARA PREVIO ANALIZAR SI HAN CAMBIADO LAS CONDICIONES DE SUMINISTRO QUE HAGAN NECESARIA LA ADECUACION DE LAS OBRAS PARA PROVEER DICHO CONSUMO.
 -PREVIO AL INICIO DE LA OBRA, SE DEBERA CUMPLIMENTAR CON LOS REQUISITOS DEL ENARGAS (RESOLUCION 1/910) SEGUN CORRESPONDA.
 -EN LINEA A LO INDICADO POR EL ENARGAS EN NOTA ENRG/CAL/GD/D 2116 DE FECHA 06/03/2018, PARA LA UTILIZACION DE TUBERIAS DE POLIETILENO DE CALIDAD PE 100 Y DIAMETROS IGUAL E INFERIOR A 63mm, SE DEBERA UTILIZAR SDR 11.
 -PARA REDES DE PRESION DE SUMINISTRO DE 4bar, EN DIAMETROS DE CAÑERIA 290mm, SE PODRA OPTAR POR INSTALAR CAÑO PE 80 SDR 11 O CAÑO PE 100 SDR 17,6, DE ACUERDO A LO INDICADO EN NAG 140.

CONDICIONES TECNICAS		SIMBOLOGIA	
NUMERO DE CLIENTES SOLICITANTES	188		CAÑERIA A INSTALAR
NUMERO DE CLIENTES POTENCIALES	188		CAÑERIA EXISTENTE
CAUDAL MAX. A SUMINISTRAR POR CLIENTE (m3/h)	3,0		CAÑERIA PROJ. CONSTRUCTIVO VIGENTE
PRESION DE SUMINISTRO MAXIMA (kg/cm2M)	1,5		CAÑERIA PROPUESTA DE TRAZA VIGENTE
PRESION DE SUMINISTRO MINIMA (kg/cm2M)	0,5		TAPA CIEGA
PRESION DE PRUEBA DE RESISTENCIA (kg/cm2M)	4,1		PUNTO DE CONEXION
PRESION DE PRUEBA DE HERMETICIDAD (kg/cm2M)	4,1		ACCESORIO TIPO WILLIAMSON
GAS ODORIZADO	SI		VALVULA A INSTALAR
			VALVULA EXISTENTE
			REDUCCION CONCENTRICA
			ACCESORIO DE TRANSICION ACERO-P.E.
			ESTACION REDUCTORA DE PRESION
			CMP

NOTAS:
 - LA RED SE CONSTRUIRA DE ACUERDO A LA NORMA "SISTEMA DE TUBERIAS PLASTICAS DE POLIETILENO (PE) PARA EL SUMINISTRO DE COMBUSTIBLES GASEOSOS" NAG-140, LAS NORMAS NAG-100, NAG-113, NAG-108, NAG-153, LOS PLANOS TIPOS Y LAS ESPECIFICACIONES TECNICAS Y CLAUSULAS GENERALES DE G.E.
 - TODOS LOS MATERIALES PARA LA CONCRECION DE LA OBRA SERAN PROVISTOS E INSTALADOS POR EL CONTRATISTA.
 - LAS CANTIDADES DESCRIPTAS EN LA LISTA DE MATERIALES SON INDICATIVAS Y DEBERAN SER VERIFICADAS POR EL CONTRATISTA DE FORMA PREVIA A LA REALIZACION DEL PRESUPUESTO DE OBRA.
 - LA TOTALIDAD DE LA CAÑERIA SE INSTALARA EN CALLES PUBLICAS. CASO CONTRARIO, PREVIO AL INICIO DE LOS TRABAJOS, EL CONTRATISTA OBTENDRA LAS AUTORIZACIONES DE PASO O CONVENIOS ANTE LOS ORGANISMOS Y/O PROPIETARIOS DE LOS TERRENOS, SEGUN CORRESPONDA.
 - PREVIO AL INICIO DE LA OBRA, EL CONTRATISTA REALIZARA TODAS LAS GESTIONES ANTE LOS ORGANISMOS JURISDICCIONALES COMPETENTES, PARA LA OBTENCION DE LOS PERMISOS RESPECTIVOS (MUNICIPIO, ETC.), CONFORME ART 16 NAG-113 Y CAP 8.4-PARTE 6-NAG-140.
 - EL CONTRATISTA DECLARA HABER ESTUDIADO EL AREA AFECTADA POR LOS TRABAJOS A EJECUTAR, CONFORME ART 11 NAG-113 Y CAP 8.2-PARTE 6-NAG-140.
 - EL CONTRATISTA ES RESPONSABLE DE LA OBRA Y DE LA INGENIERIA DE DETALLE, EN SU CALIDAD DE EMPRESA ESPECIALIZADA EN LA CONSTRUCCION DE OBRAS DE GAS, SEGUN NAG-113 Y NAG-140, DEBIENDO NOTIFICAR FEHACIENTEMENTE A ECOGAS, CUALQUIER SITUACION QUE DETECTARE Y QUE JUSTIFIQUE UNA EVENTUAL MODIFICACION DEL PRESENTE.
 - PREVIO A LA EJECUCION DE LA OBRA, EL CONTRATISTA PRESENTARA LA CERTIFICACION MUNICIPAL DE UBICACION DE LINEA MUNICIPAL, LINEA CORDON CUNETA Y NIVELES DEFINITIVOS.
 - LOS DIAMETROS NO ESPECIFICADOS SON DE 50mm.
 - LA CAÑERIA SE INSTALARA ENTRE 1,50m Y 3,0m DE LA LINEA MUNICIPAL, CONFORME A LO PRESCRIPTO POR NAG-140; EN AQUELLOS CASOS EN QUE SE ENCUENTREN OBSTACULOS Y/O INTERFERENCIAS SE DEBERA RESPETAR LO ESTABLECIDO EN LA RESOLUCION 1/2315/12 "GUIA DE TRABAJOS EN PROXIMIDADES DE TUBERIAS CONDUCTORAS DE GAS".
 - LA CAÑERIA SE INSTALARA COMO MINIMO, A 0,30m DE DISTANCIA EN TODO SENTIDO DE CUALQUIER OBSTACULO PERMANENTE QUE SE ENCONTRARE AL EFECTUAR EL ZANJEO.
 - ES RESPONSABILIDAD COMPARTIDA ENTRE LA CONTRATISTA Y EL FUTURO CLIENTE, LA REPOSICION A SU CONDICION ORIGINAL DE VEREDAS, PAVIMENTOS Y TODA OTRA INSTALACION AFECTADA POR LA OBRA. LA MISMA SE EFECTUARA EN LOS PLAZOS Y CONFORME A LAS DISPOSICIONES DE LA REGLAMENTACION MUNICIPAL Y NORMATIVA VIGENTE.
 - EL GAS Y EL TRANSPORTE NECESARIOS PARA LA PRESENTE DISPONIBILIDAD SERAN PROVISTOS EN EL MARCO DE LO DISPUESTO EN LA RESOLUCION ENARGAS N° 124/2018, DECRETO N° 892/2020 Y DEMAS NORMATIVAS COMPLEMENTARIAS O QUE LAS REEMPLACE.

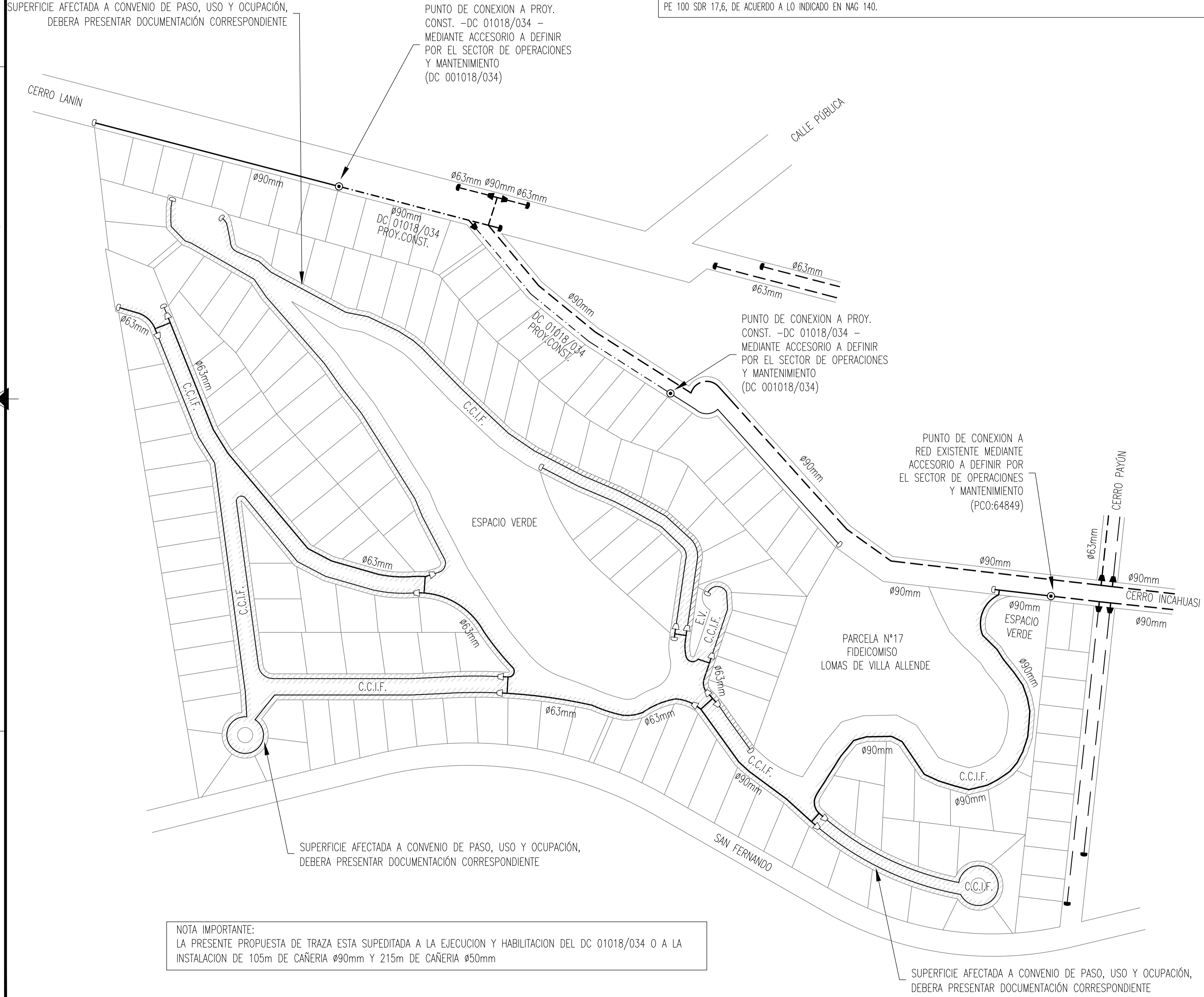

NOTA IMPORTANTE:
 LA PRESENTE PROPUESTA DE TRAZA ESTA SUPEDITADA A LA EJECUCION Y HABILITACION DEL DC 01018/034 O A LA INSTALACION DE 105m DE CAÑERIA Ø90mm Y 215m DE CAÑERIA Ø50mm

N°	Diám.(mm)	Esp.(mm)	%TFME / SDR	Tap.(m) Calz./Ver.	Dist. L.E.(m)	Norma / Especific.	Long.(m)
23							
22	90	5,2	17,6	0,80 / 0,60	1,5	NAG 140	800
21	63	5,8	11,0	0,80 / 0,60	1,5	NAG 140	750
20	50	4,6	11,0	0,80 / 0,60	1,5	NAG 140	2900
Cañería							
05							
04							
03							
02							
01	SERVICIO INTEGRAL DE P.E. Ø25mm, SEGUN GI/RG 10073 y AM/ING 5001					NAG 140	188
Lista de Materiales							
05							
04	SE ACTUALIZA Y MODIFICA PDT S/DR 5882/21				11/21	08/22	GG
03	SE MODIFICA Y ACTUALIZA PDT S/D-5763/10				10/10	04/11	GG/EIM
02	SE MODIFICA Y ACTUALIZA PDT S/D-11213/09				02/10	08/10	G.M.
01	SE ACT. Y MODIF. PDT S/SOLIC. D-4140/08				07/08	01/09	GG/EIM
N°	Modificación				Fecha	Vence	Revisor

DISTRIBUIDORA DE GAS CUYANA S.A. DISTRIBUIDORA DE GAS DEL CENTRO S.A.		ECOGAS GING / Estudios y Proyectos	
Obra: PROVISION DE G. N. A LOMAS DE V. ALLENDE Lugar: B° C. DEL GOLF - V. ALLENDE		Parte: PROPUESTA DE TRAZA DE RED DE DISTRIBUCION 1,5kg/cm2 EN POLIETILENO	
Fecha:	16/11/07	Esc.:	1:2500
Venc.:	16/05/08	Reempl.:	
		Revisor:	GG
C.Op.:	CO	Tipo:	PDT
		Clase:	R
N°:	DC01018/015	Lámina:	1 de 1
		Rev.:	4